

LA AGENDA AL DÍA

JUNIO

- Sábado 9.-** (18:00h) Reunión de mujeres en **Colmenar** (Organiza: África)
- Domingo 17.-** Clausura de la Escuela Dominical en Colmenar.
- Domingo 17.-** (18:00h) Culto de Compartir en Manzanares (Org. Eustasio).
- Domingo 24.-** Clausura de la Escuela Dominical en Manzanares.
- Domingo 24.-** (11:00h) El Culto empieza su horario de Verano en Colmenar. En Manzanares empieza el 1 de Julio.
- Domingo 24.-** (14:30h) Comida Fraternal en la Chopera. Cada uno lleva su comida (Convoca: Iglesia de Manzanares).

ACTIVIDADES

COLMENAR

DOMINGOS

11:00 H.

E. DOMINICAL

12:00 H.

C. PREDICACIÓN

MARTES

20:30 H.

ESTUDIO BIBLICO

ORACIÓN

JUEVES

17:30 GRUPO NIÑOS

SÁBADOS

7:00 Culto ORACIÓN

17:30 GRUPO

ADOLESCENTES

19:00 G. JOVENES

MOTIVOS DE ORACIÓN:

- ❖ **Mª TERE**, por su recuperación;
- ❖ **Mª CARMEN**, tía de **ALICIA**, por su salud física y espiritual;
- ❖ **ANDY**, hijo de **ARABA**, por su salud;
- ❖ Orar por el **Proyecto Misionero** en Ecuador;
- ❖ Orar por la Iglesia perseguida;
- ❖ Por los hermanos/as que **NO** tienen Trabajo;
- ❖ **PADRES** de **TANIA**, por su salud;
- ❖ **Vicente**, hermano de **CLARA**, por su recuperación;
- ❖ **MATILDE**, madre de **PEDRO**, por su salud;
- ❖ **PEDRO**, suegro de **MARINA**, por su salud;
- ❖ **SALVADOR**, por su salud;
- ❖ **Mª LUISA**, en la Residencia de Ancianos, por su salud;
- ❖ **GIUSEPPE** y su familia, que el Señor les provea sustento económico;
- ❖ **Construcción Templo Nuevo** en **MEDINA**.

CUMPLEAÑOS

Martes 5.- Wilma

Jueves 7.- Puri

¡Que el Señor os bendiga!

SI NECESITAS HABLAR CON EL PASTOR SU MÓVIL ES: **617 135 145**

BOLETÍN



1ª IGLESIA CRISTIANA EVANGÉLICA



COLMENAR VIEJO

C. LA CUESTA, 6

ENTIDAD RELIGIOSA 016012

3 JUNIO 2018



Tfno. 91 846 18 13

“Sed benignos unos con otros, misericordiosos, perdonándoos unos a otros, como Dios también os perdonó a vosotros en Cristo.” (Efesios 4:32)

EL PERDÓN

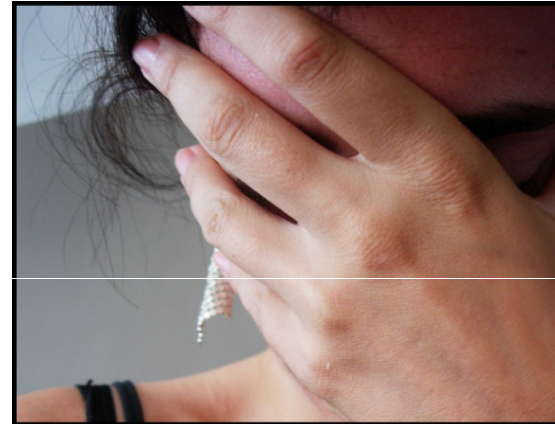

Benjamín, un creyente que vivía en Sudáfrica, no cesaba de decir: - No debemos odiar a nadie, porque Jesús nos ama a todos. Entonces recibía esta respuesta: - Tú que eres negro, ¿quieres que amemos también a los blancos?

Una noche su auto fue detenido y él fue matado a golpes. Sus asesinos tomaron su Biblia y la empaparon con su sangre. Su hijo de doce años logró

escapar de esa horrible masacre.

Algunos años más tarde, durante una reunión, la esposa de Benjamín y su hijo dieron un testimonio de su prueba y de los consuelos que el Señor les había prodigado. Terminaron cantando un cántico que empieza con: “Padre, perdónalos”. Los oyentes escuchaban con emoción. Algunas personas pidieron que se orara por ellas. Entre éstas, un hombre vacilaba y parecía atormentado. Finalmente dijo: - Necesito a su Jesús. Necesito perdón... yo formaba parte de aquellos que mataron a su marido...

Más tarde la viuda contó: - Asustada, me puse a temblar. ¿Qué hacer? Pero el Señor me inspiró. Abracé al asesino y le dije: - Te perdono, como Jesús nos perdonó. Ahora eres mi hermano.

Podemos admirar la reacción de esa cristiana. Verdaderamente siguió de cerca el ejemplo del Señor. Pero estamos aún más maravillados cuando pensamos en las palabras de Jesús en la cruz: “Padre, perdónalos, porque no saben lo que hacen” (Lucas 23:34)

© Editorial La Buena Semilla www.labuenasemilla.net

Nuestra Página Web: <http://www.iglesiaevangelicadecolmenar.org>

e-mail: correo@iglesiaevangelicadecolmenar.org

GRACIAS de Francisco Portillo

CIRCULAR FIEIDE

Amados hermanos:

Quisiera agradecer de todo corazón a todos los que nos habéis escrito o llamado en estos días haciéndonos llegar vuestras condolencias por el fallecimiento de mi madre. Han sido unos días llenos de tristeza por su partida pero al mismo tiempo de profundo agradecimiento al Señor por su vida y llenos de la esperanza bendita que el Señor nos ha dado. Gracias en nombre de toda la familia por vuestro cariño y vuestras palabras reconfortantes en medio de esta situación.

Fraternalmente en Cristo,

Francisco Portillo



CURSO EET FORMACIÓN CONTINUA ECLESIOLOGÍA en l'Ametlla del Vallès

CIRCULAR FIEIDE

Estimados hermanos,

La Regional FIEIDE Catalunya ha organizado junto con la EET un Curso de Formación Continua sobre Eclesiología que tendrá lugar en la Casa Pastoral de nuestra Federación en l'Ametlla del Vallès los días 9 y 30 de junio próximos. Hay un folleto con la información relativa a esta curso que incluye información

respecto a las inscripciones. **La fecha tope para inscribirse es el lunes 4 de junio.**

Un saludo fraternal,

Francisco Portillo

(Si alguien está interesado en ver el folleto informativo, que se lo pida a Juan Francisco).

LLEVANDO AMOR Y ESPERANZA A LOS HOSPITALES DE LA COMUNIDAD DE MADRID

Los capellanes y asistentes evangélicos pudieron participar de una jornada llena de momentos entrañables al poder llevar el amor y la esperanza que tanto se necesita en los hospitales, a enfermos, familiares e inclusive al personal que trabaja ahí.

Las gerencias de los hospitales facilitaron los medios para poder hacer el reparto, prestando las mesas para los stands, pegada de cartelera y un lugar en la entrada principal de cada hospital en el que se celebró.

Gracias al convenio con la Consejería de Sanidad que mantiene el Consejo Evangélico de Madrid, este es el segundo año, que los capellanes y asistentes evangélicos reparten un copioso número de Biblias y otros materiales de literatura

cristiana donados por Sociedad Bíblica en todos los hospitales públicos de la Comunidad de Madrid.

Es un privilegio para nosotros poder ofrecer estos recursos, invirtiendo en las vidas de las personas con el deseo de seguir extendiendo Su Palabra.

Puedes colaborar con nosotros haciéndote miembro de **UBAM** (Una Biblia al Mes)

Sociedad Bíblica

LAS 1000 CARAS DE LA DEPRESIÓN

Fecha: **8 de junio** de 2018. **Horario:** de 17.15 a 21.15. **Lugar:** c/ Talía 32, Metro L5 Canillejas.

Ponente: Lidia Martín Torralba (psicóloga y escritora).

Coste: gratuito. Plazas limitadas.

Más información e inscripciones: infoprevvia@gmail.com / 655265080

Organizan: Consejería de Cultura del Consejo Evangélico de Madrid y Asociación PrevVia.

Copatrocin: Consejería de Educación de la Comunidad de Madrid.

CEM (Consejo Evangélico Madrid)



LA EUROPA CRISTIANA CAMINA HACIA SU DESAPARICIÓN (extracto)

Uno de cada cuatro europeos occidentales se define actualmente como no religioso, ateo o agnóstico. España está entre los 4 países que lidera el abandono de la fe de sus padres.

La mayoría de los que se identifican como cristianos en la Europa occidental no practican su fe. Esta es una de las principales conclusiones del último informe **Pew Research** sobre religión, titulado "Ser cristiano en Europa Occidental".

Según la investigación realizada en 15 países europeos, aproximadamente un 18% de la población está formada por cristianos que asisten a la iglesia. El 46% se describen como cristianos, pero no creen en el Dios de la Biblia. Además, el 24% de la población prefiere no identificarse con ninguna religión. Este segmento de la población, entre agnóstica y atea, se ha vuelto muy fuerte en países como Países Bajos (48% de la población), Noruega (43%) y Suecia (42%).

Según este informe, solo el 27% de la población de Europa occidental cree en "Dios como se describe en la Biblia", el 38% cree en algún "otro poder superior" y el 26% no cree en ningún poder superior.

Evangelical Focus, Pew Research / Redacción P+D